Regisztráció és
a felvételi lap kitöltése a
Kollégiumi Adminisztrációs
Rendszerben (KAR), a

kar.sek.nyme.hu

weboldalon.

A **kar.sek.nyme.hu** *bejelentkező oldala,* ***„Regisztrálok”*** *gomb megnyomása.*

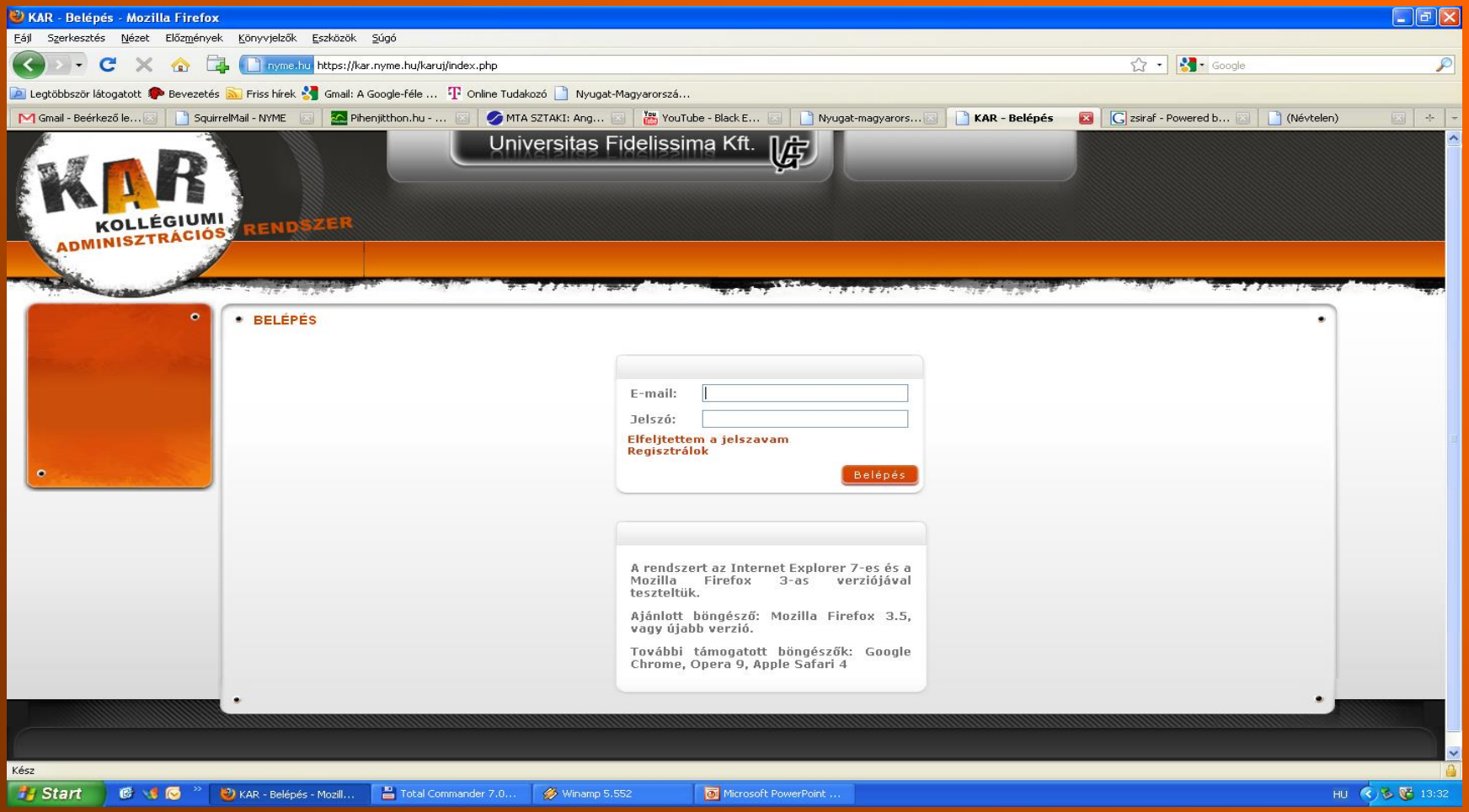

*Meg kell adnod a **„Neptun kódodat”**, melyet az első évesek az egyetemi felvételi értesítőben találnak.*

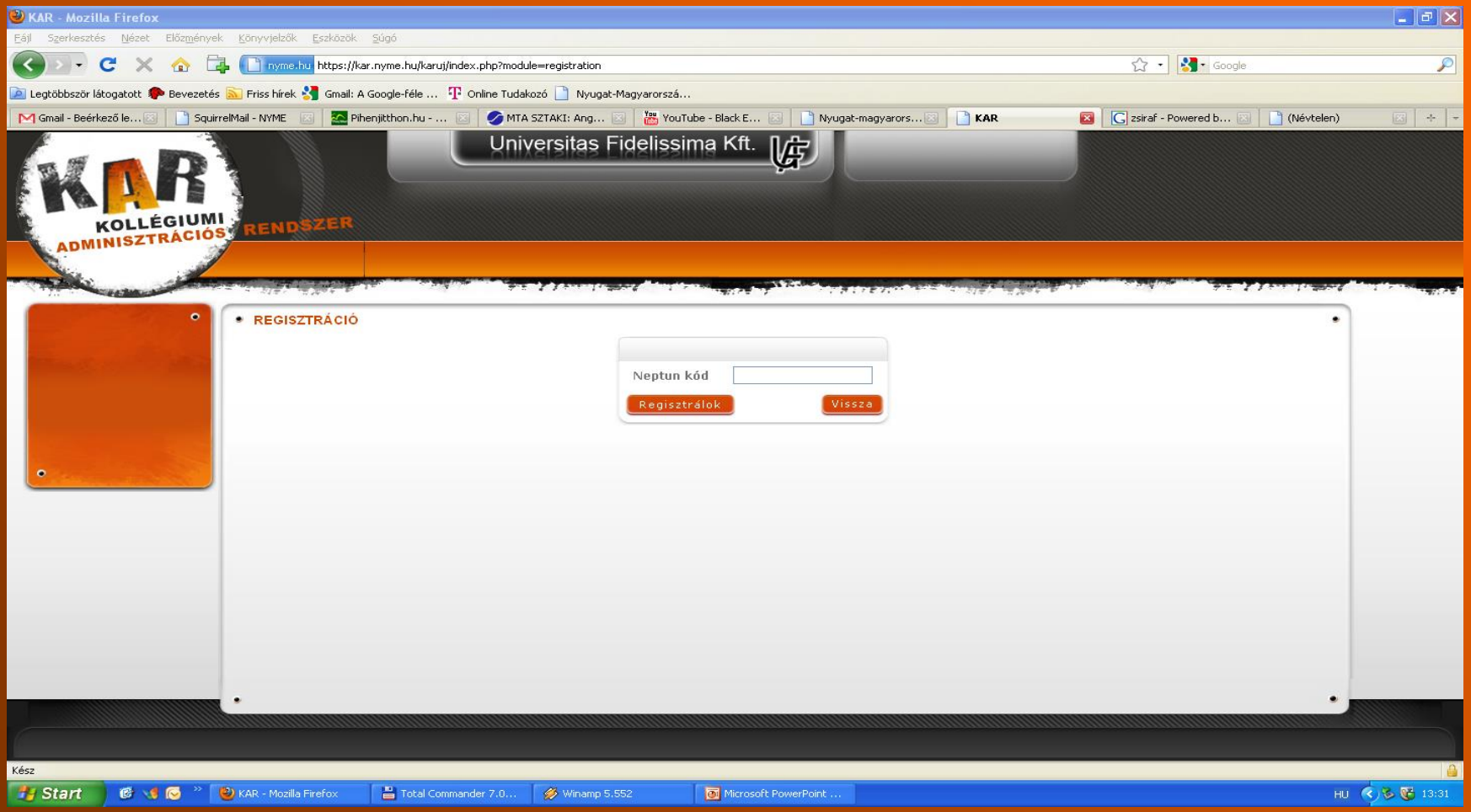

*Ezután ismét a **„Regisztálok”** gomb megnyomása következik.*

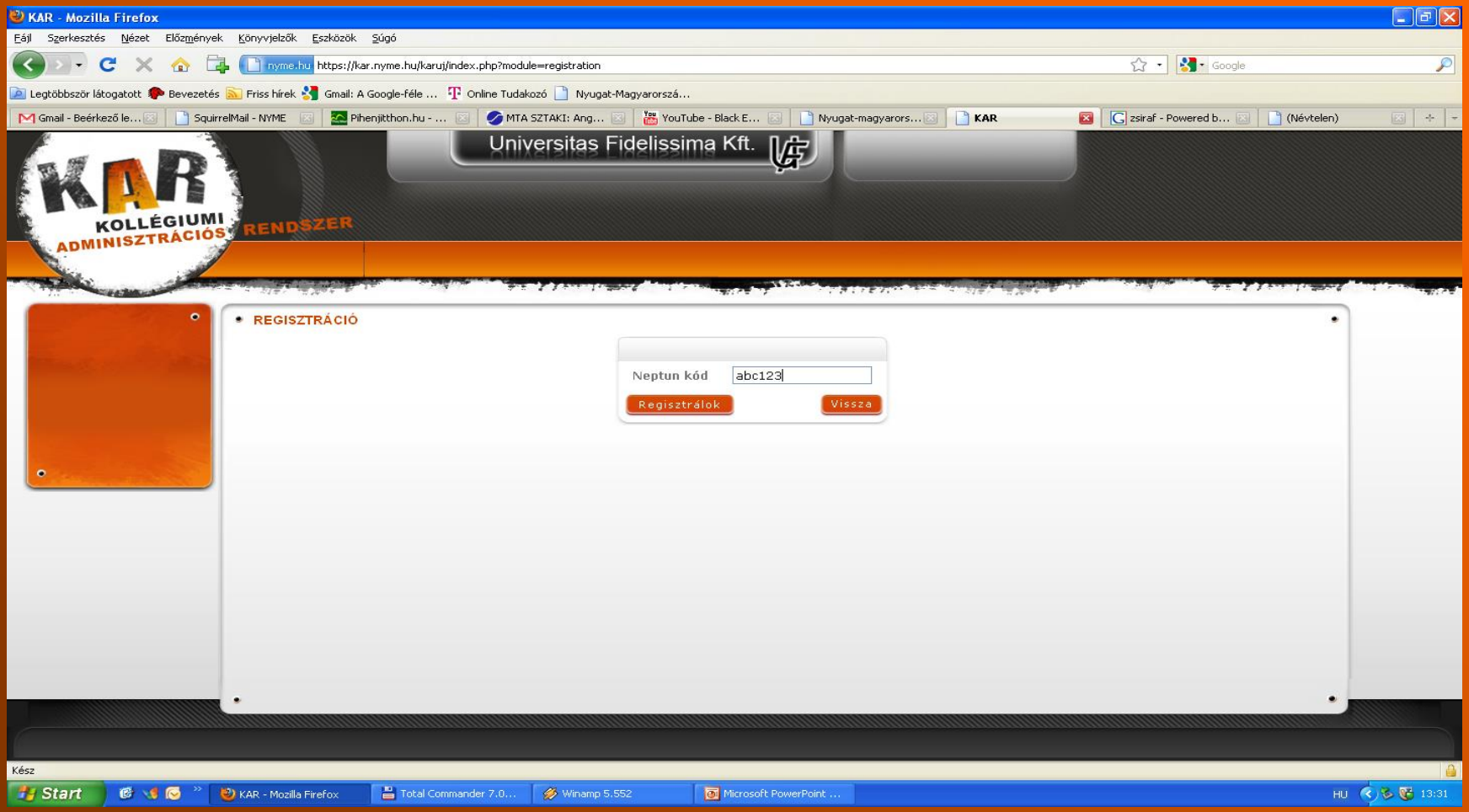

Ekkor a megadott e-mail címedre ***kapsz egy jelszót****, ezt kell* ***beírnod*** *a jelszó mezőbe, majd* ***„Bejelentkezés”*** *gomb.*

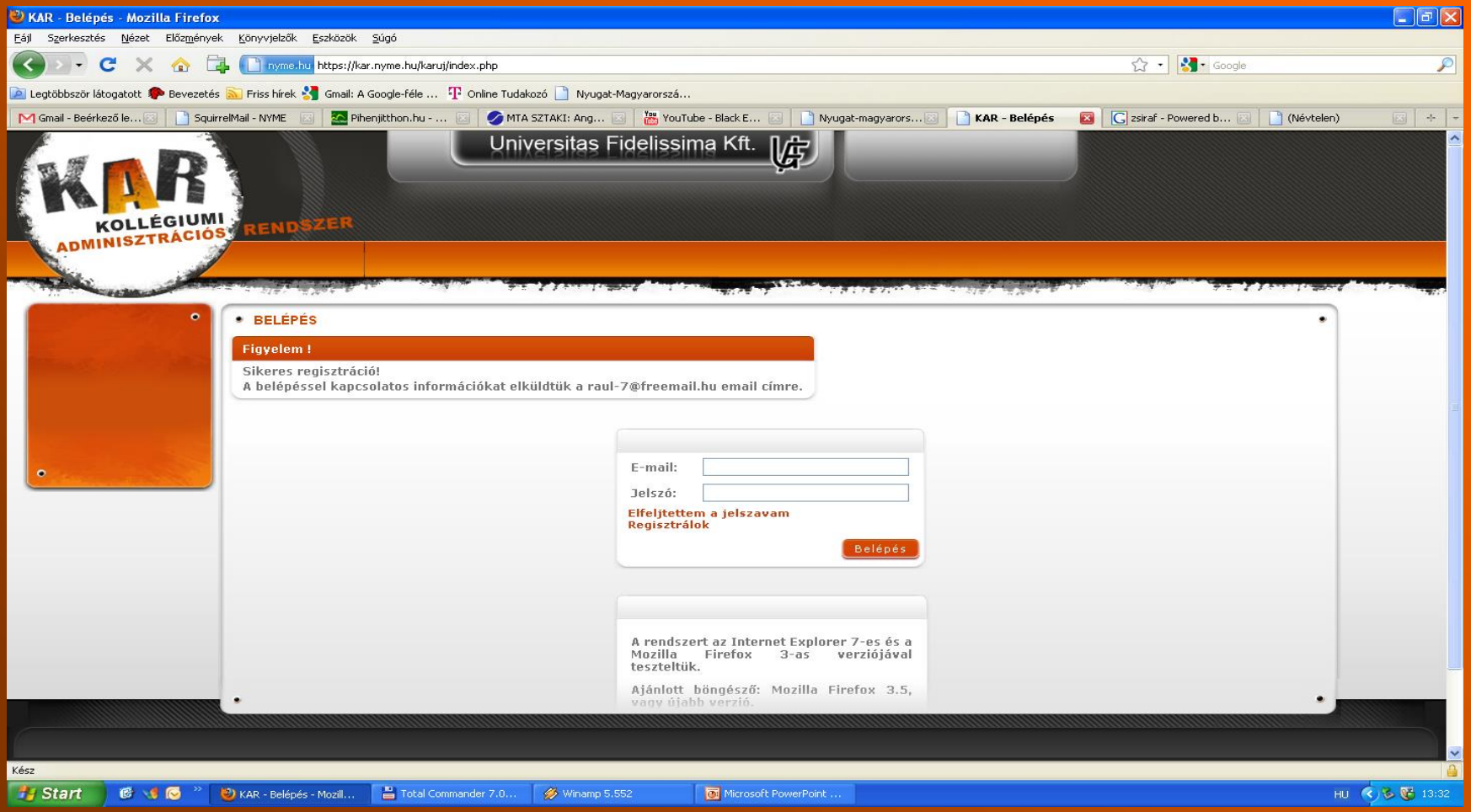

*Miután beléptél, azonnal **jelszót kell változtatnod**, a későbbiekben majd ezzel tudsz belépni a KAR-ba.*

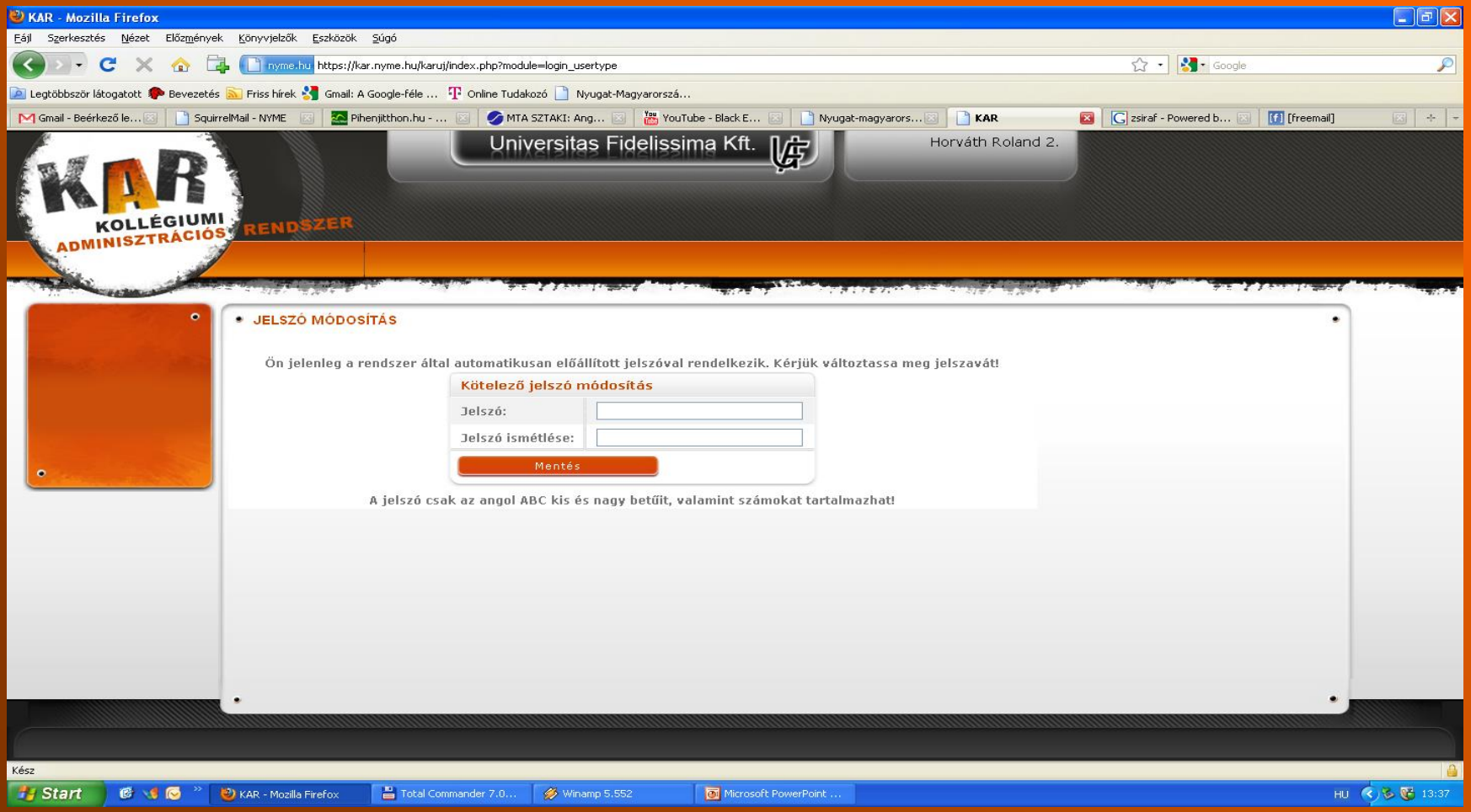

Kezdőlap a felhasználói fiókodban.
A vízszintes menüsorban kell kiválasztani a
***„Felvételi”** fület.*

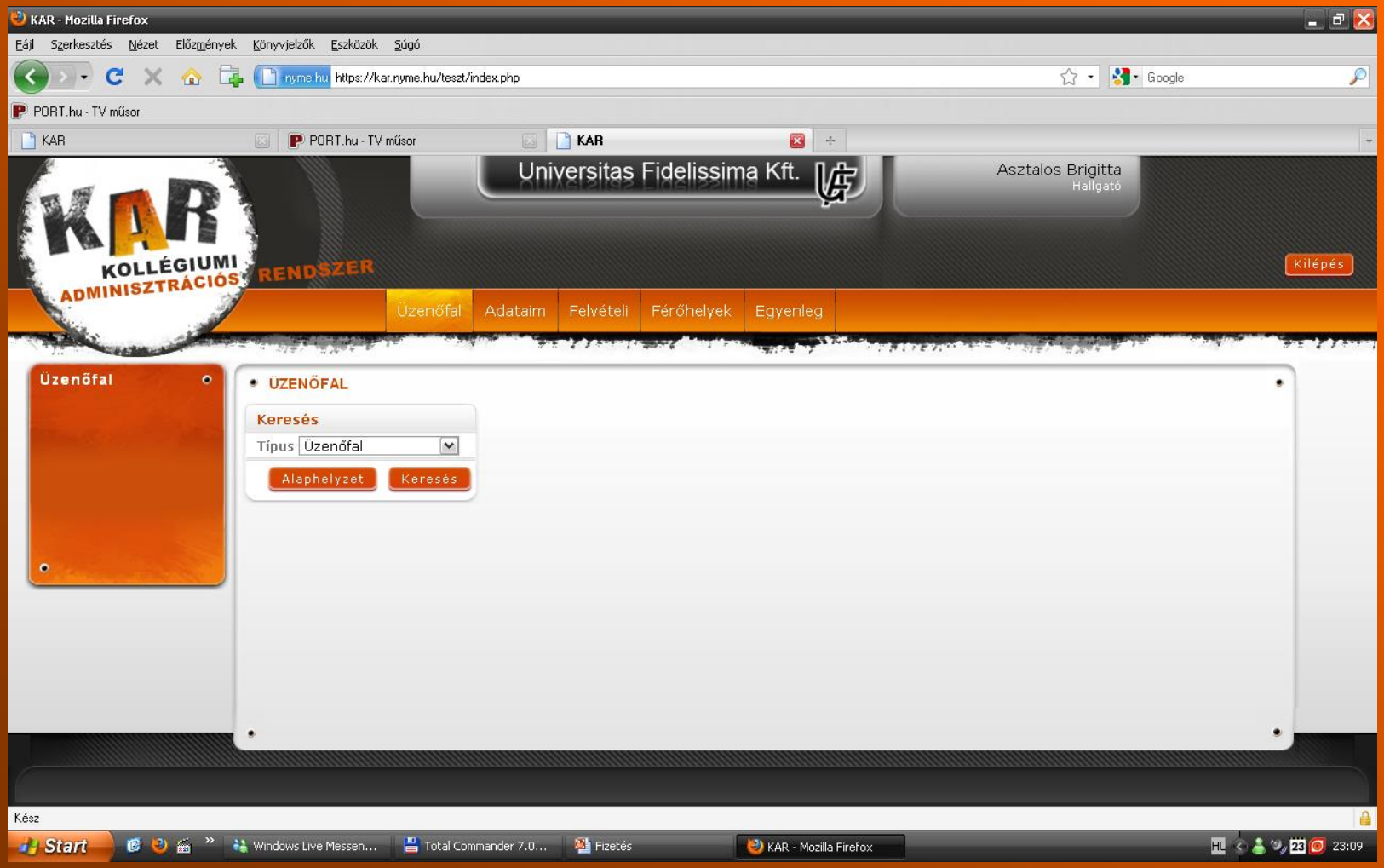

*Itt kell **kitölteni és elektronikusan leadni a felvételi kérelmet**! Amiről van hivatalos igazolás, ott a négyzetet **ki kell pipálni!***

KAR - Mozilla Firefox

Fájl Szerkesztés Nézet Előzmények Könyvjelzők Eszközök Súgó

https://kar.nyme.hu/karuj/index.php?page=55

Bevezetés Friss hírek Gmail: A Google-féle ... Online Tudakozó

SquirrelMail - NYME | KAR | Gmail - Beérkező levelek - horvathrola... | Index - Gazdaság - Tartozás miatt elk... | Adózóna :: Bérkalkulátor - Bér számítá...

KAR KOLLÉGIUMI ADMINISZTRÁCIÓS RENDSZER

Universitas Fidelissima Kft.

Horváth Roland 2.
Hallgató

Jogkör váltás | Kilépés

Adataim | Felvételi

Felvételi

- Következő évi felvételi kérelem
- Ezévi felvételi kérelem

KÖVETKEZŐ ÉVI FELVÉTELI KÉRELEM

Felvételi kérelem

Tanév	2009/2010		
TO adatok			
Kar	KTK	Lakhely	9322 Rábatamási (50 km)
Képzési forma	Alapképzés	Átlag 1	3.93
Szak	gazdálkodási	Átlag 2	4.77
Finanszírozás	Államilag támogatott	Átlagok átlaga	4,35
Évfolyam	6	Státusz	Nem kitöltött

TANULMÁNYI ADATOK

Szempont	Érték	Pontszám
Tanulmányi átlag	4,35	59
Házi TDK 1-3. helyezett	☐	0
OTDK 1.-3. helyezet	☐	0
Hazai folyóiratban megjelent tudományos cikk	☐	0
Egyéb, a tanulmányokkal összefüggő versenyen elért 1-3. helyezés	☐	0
Külföldi folyóiratban megjelent tudományos cikk	☐	0

Kész | kar.nyme.hu

Start | UK,RK szobatükör | VUK szobatükör | KAR - Mozilla Firefox | szobalista | szilvi | Microsoft PowerPoint ... | HU | 15:36

*A kitöltött kérelmet a „**Leadás**” gombbal lehet leadni!*

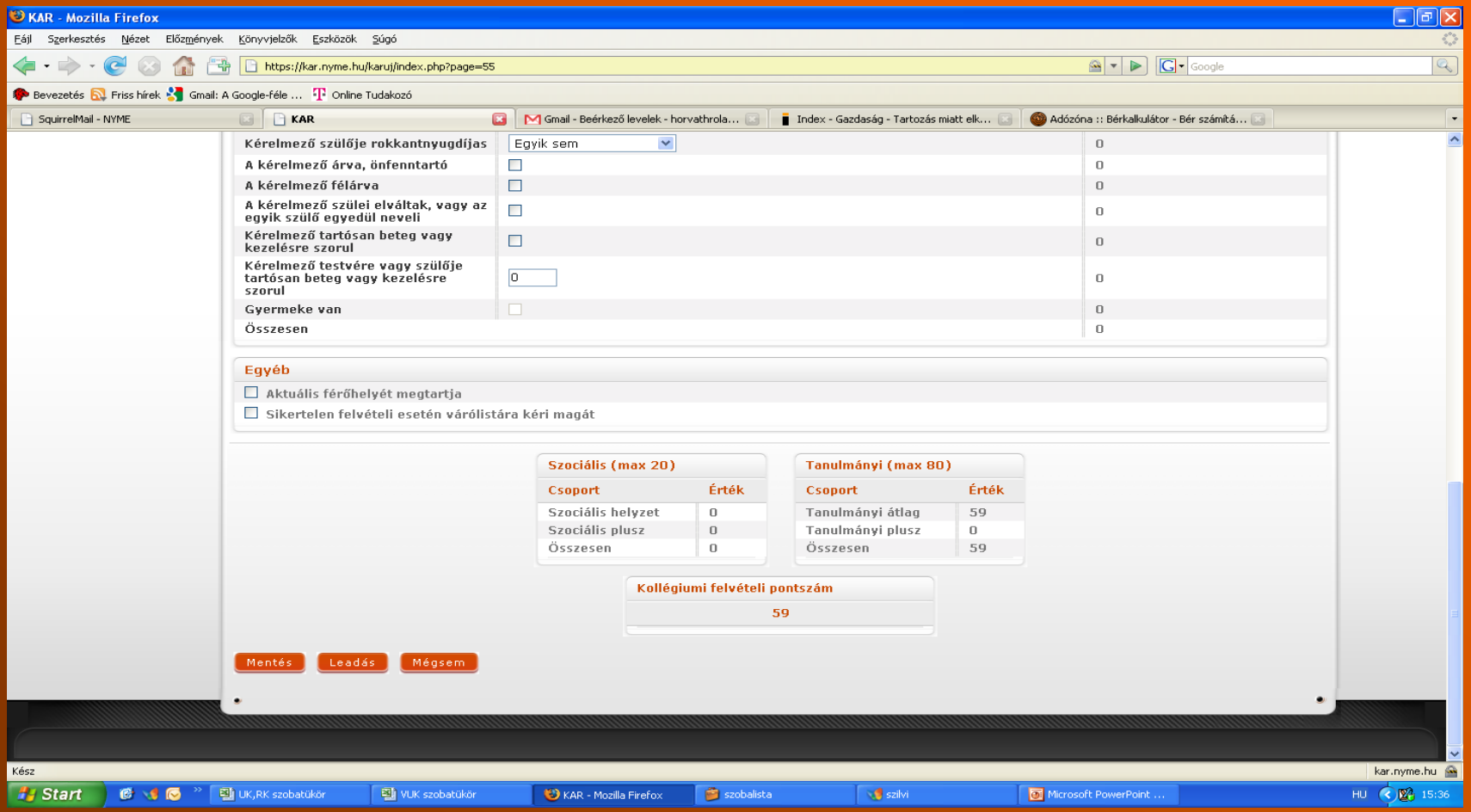

A rendszer megkérdezi, hogy biztosan le akarja adni a kollégiumi jelentkezését? Ha igen, akkor az ***„Igen, leadom a kérelmet”*** *gomb!!!*

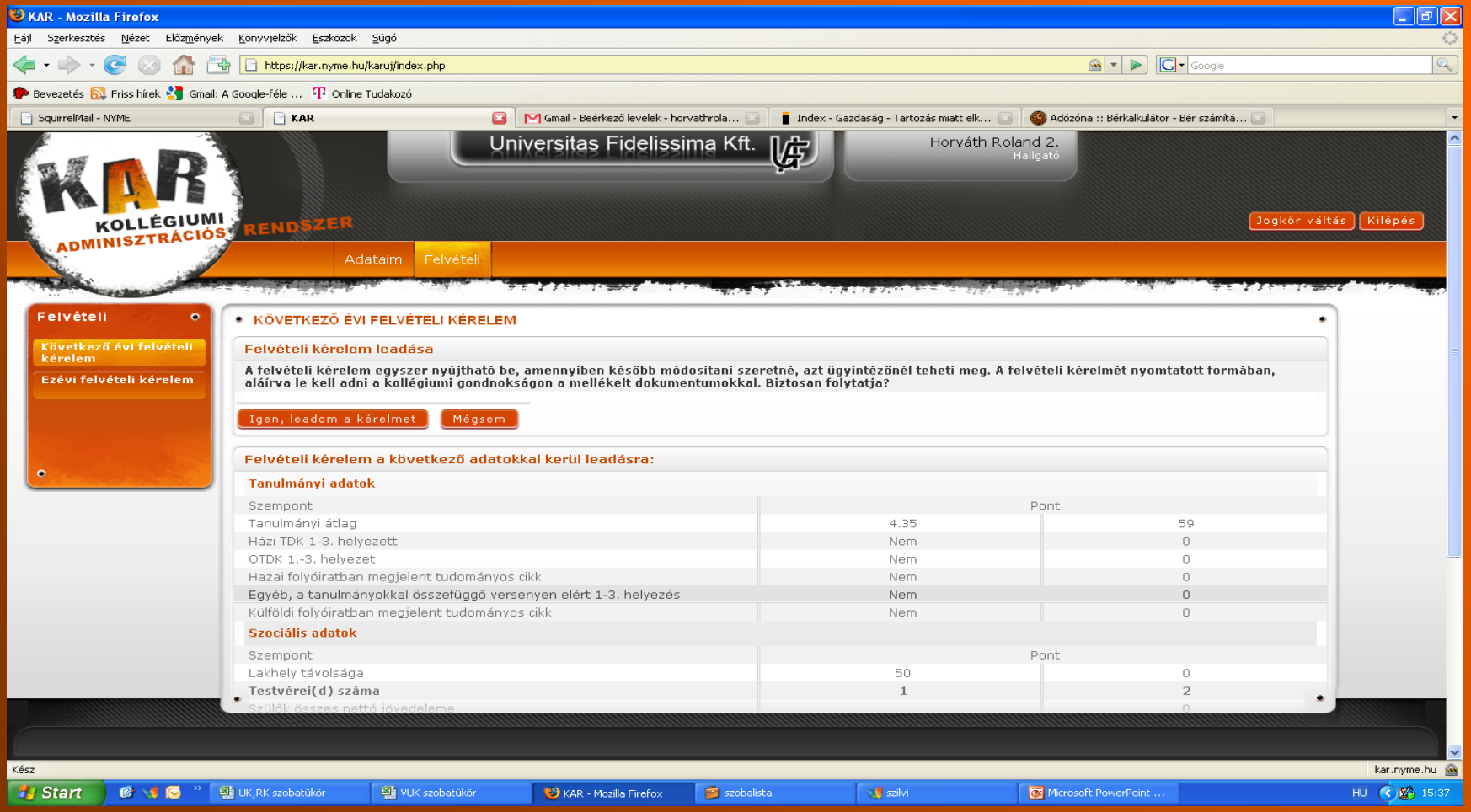

A leadott felvételi kérelmet ki kell nyomtatni! ***„Nyomtatás”*** *gomb.*

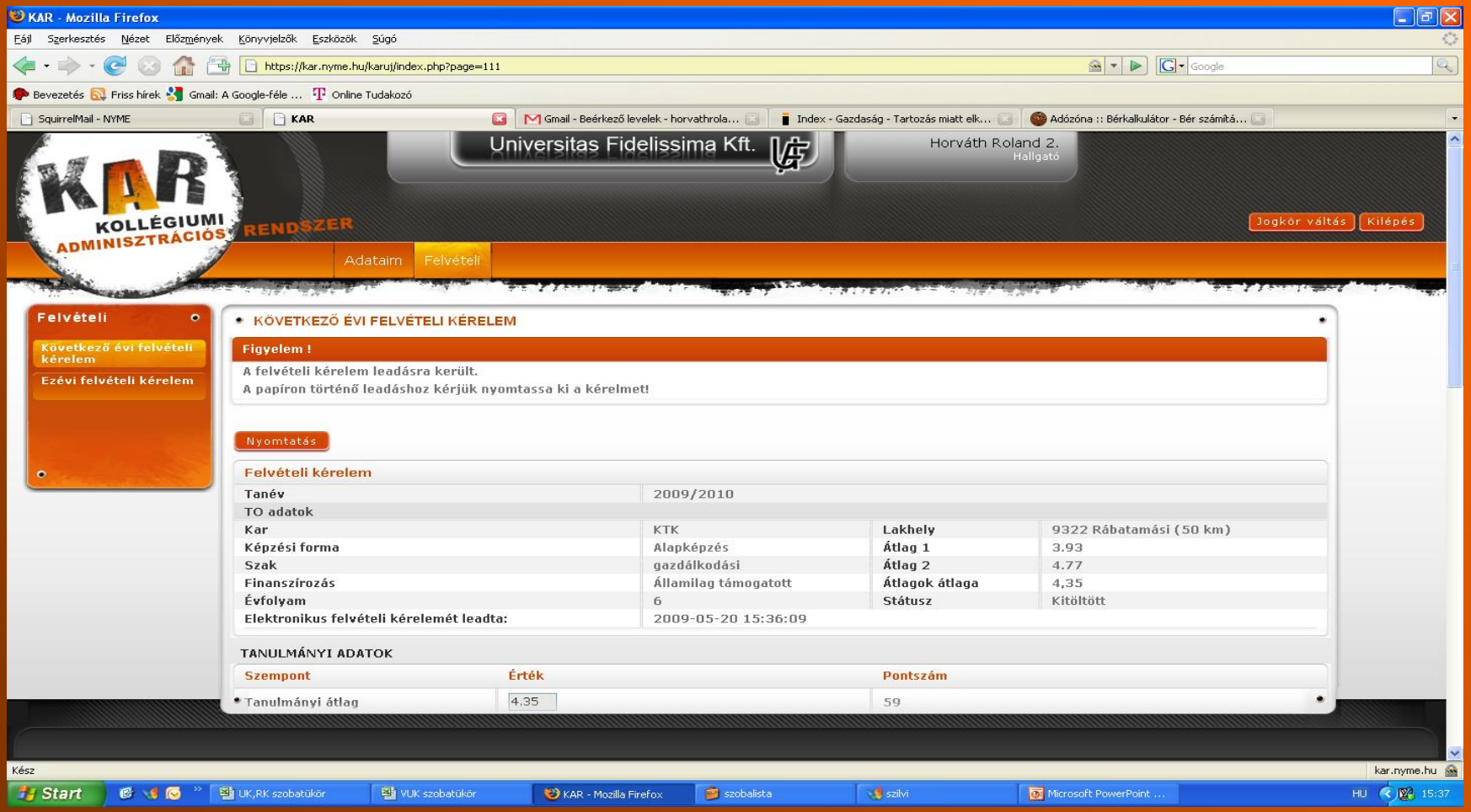

*A felvételi kérelmed egy **PDF**-fájlban nyílik meg.*

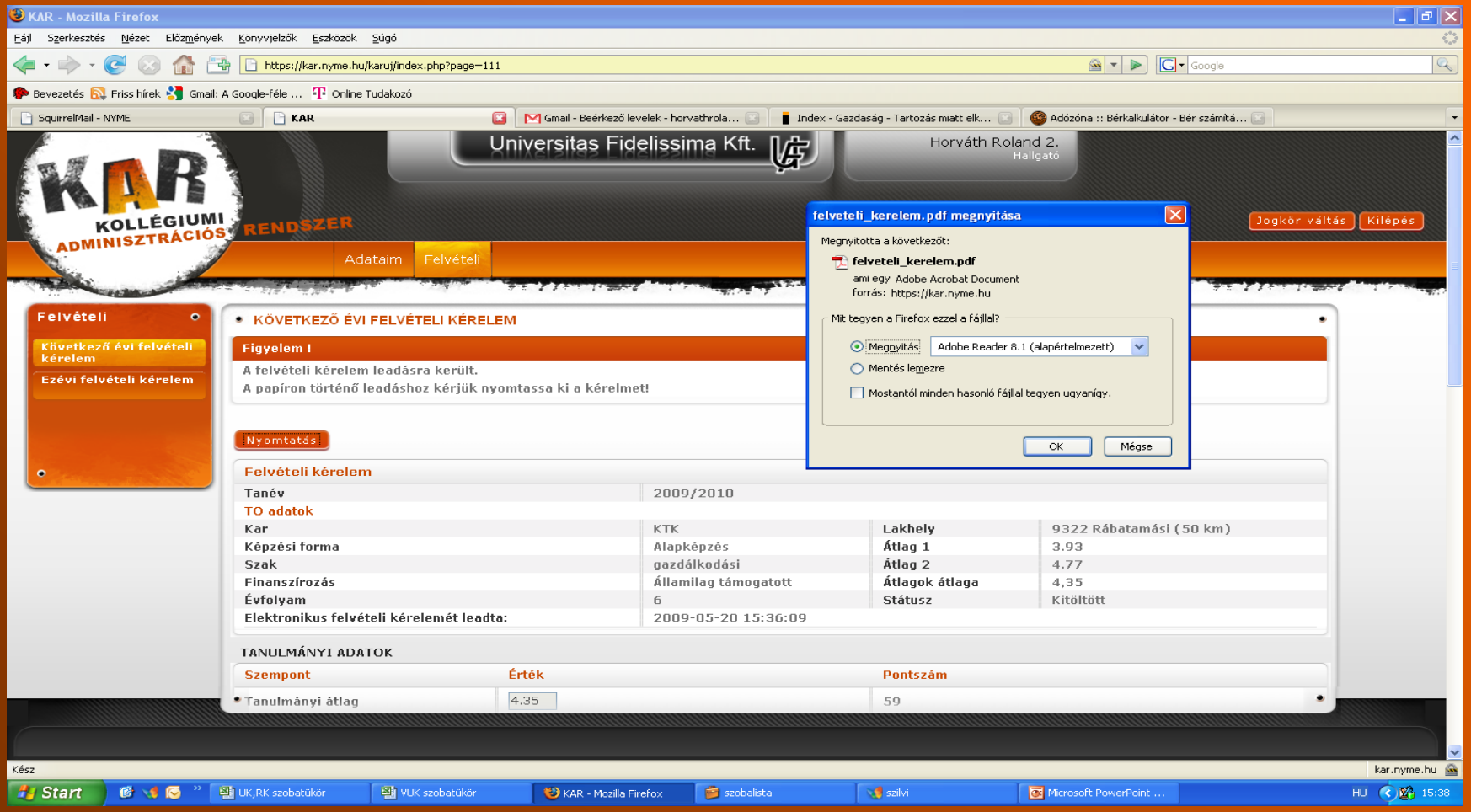

Ilyen a „felvételi kérelem”.

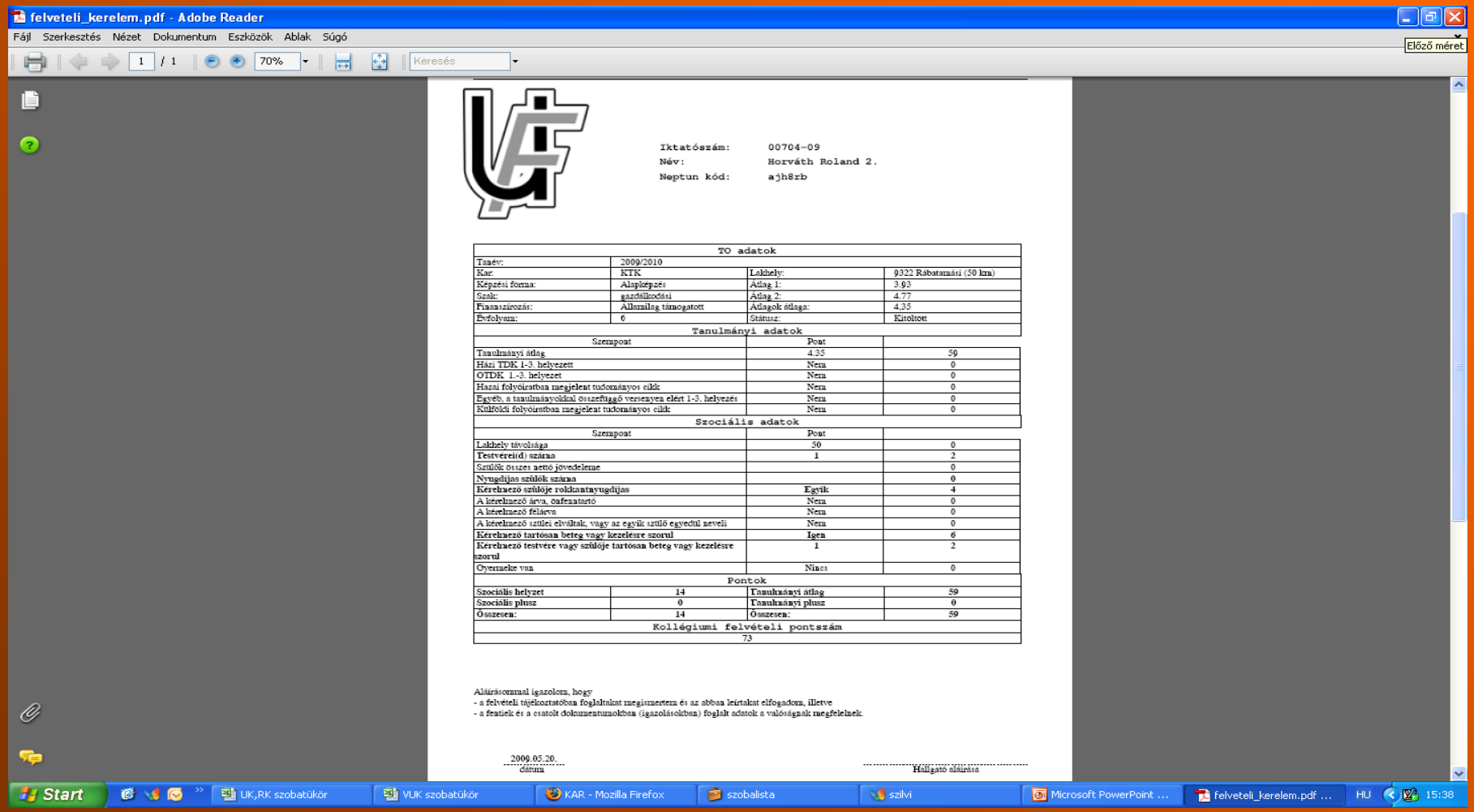

felveteli_kerelem.pdf - Adobe Reader

Fájl Szerkesztés Nézet Dokumentum Eszközök Ablak Súgó

Iktatószám: 00704-09
Név: Horváth Roland 2.
Neptun kód: ajh8rb

TO adatok			
Tanév:	2009/2010		
Kar:	KTK	Lakhely:	9322 Rábatamási (50 km)
Képzési forma:	Alapképzés	Átlag 1:	3,93
Szak:	gazdálkodási	Átlag 2:	4,77
Finanszírozás:	Államilag támogatott	Átlagok átlaga:	4,35
Évfolyam:	0	Státusz:	Kitöltött

Tanulmányi adatok		
Szempont	Pont	
Tanulmányi átlag	4,35	59
Házi TDK 1-3. helyezett	Nem	0
OTDK 1.-3. helyezet	Nem	0
Hazai folyóiratban megjelent tudományos cikk	Nem	0
Egyéb, a tanulmányokkal összefüggő versenyen elért 1-3. helyezés	Nem	0
Külföldi folyóiratban megjelent tudományos cikk	Nem	0

Szociális adatok		
Szempont	Pont	
Lakhely távolsága	50	0
Testvére(i) száma	1	2
Szülők összes nettó jövedelme		0
Nyugdíjas szülők száma		0
Kérelmező szülője rokkantnyugdíjas	Egyik	4
A kérelmező árva, öafeaatartó	Nem	0
A kérelmező félárva	Nem	0
A kérelmező szülei elváltak, vagy az egyik szülő egyedül neveli	Nem	0
Kérelmező tartósan beteg vagy kezelésre szorul	Igen	6
Kérelmező testvére vagy szülője tartósan beteg vagy kezelésre szorul	1	2
Gyermeke van	Nincs	0

Pontok			
Szociális helyzet	14	Tanulmányi átlag	59
Szociális plusz	0	Tanulmányi plusz	0
Összesen:	14	Összesen:	59

Kollégiumi felvételi pontszám
73

Aláírásommal igazolom, hogy
- a felvételi tájékoztatóban foglaltakat megismertem és az abban leírtakat elfogadom, illetve
- a feltiek és a csatolt dokumentumokban (igazolásokban) foglalt adatok a valóságnak megfelelnek.

2009.05.20.
dátum

Hallgató aláírása

Start | UK,RK szobatükör | VUK szobatükör | KAR - Mozilla Firefox | szobalista | szilvi | Microsoft PowerPoint ... | felveteli_kerelem.pdf ... | HU | 15:38

*Az „**Adobe Reader**”-ből kell kinyomtatni:*

Fájl->Nyomtatás->OK!!!

*A kinyomtatott dokumentumot csak úgy fogadjuk el, ha az **aláírásod szerepel rajta**!!!*

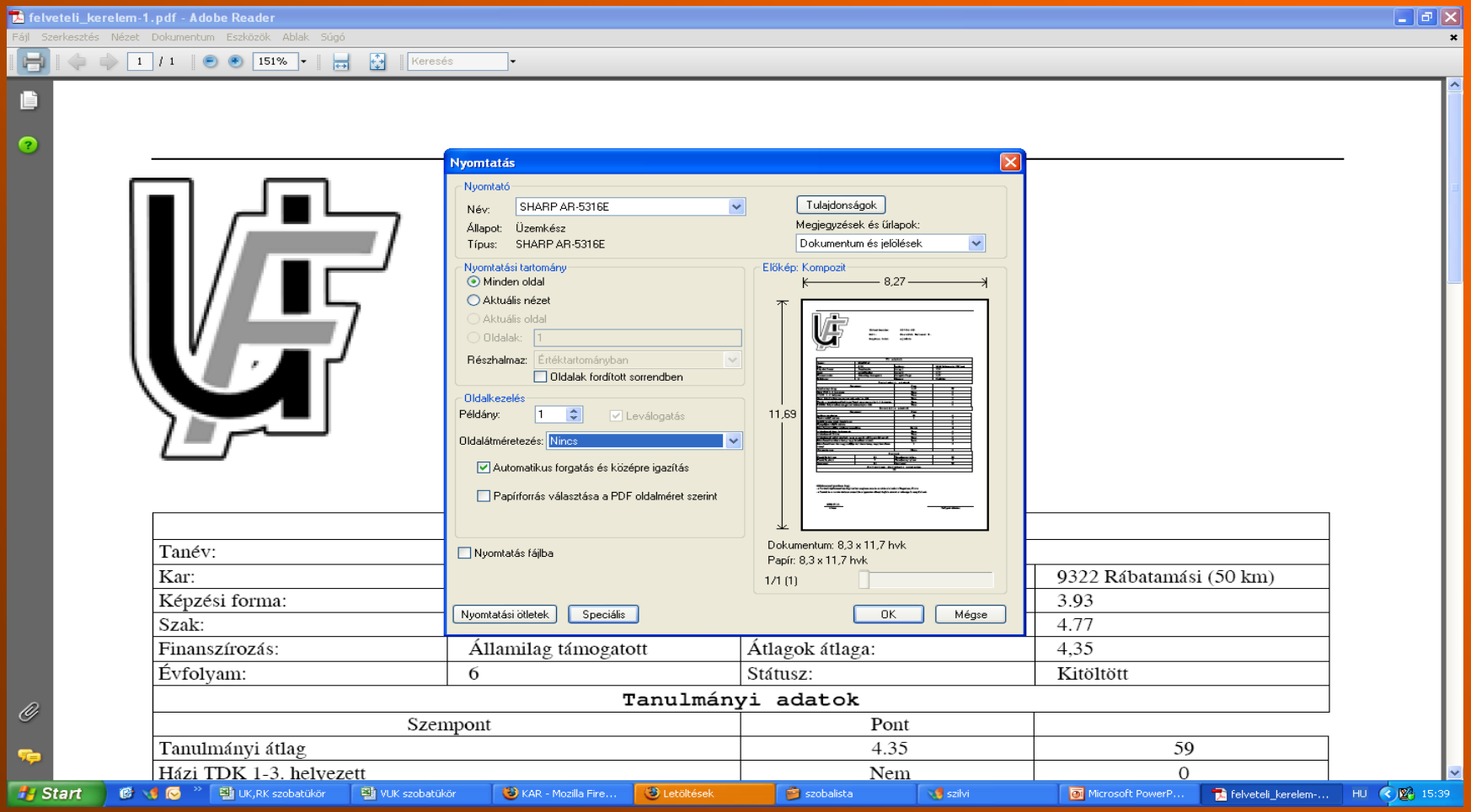

***Sikeresen leadtad a Kollégiumi jelentkezésedet elektronikusan**. Már csak a **kinyomtatott, aláírt lapot** (az igazolásokkal együtt) kell eljuttatnod a kollégiumba postán, vagy személyesen leadni az értesítőben megadott határidőig.*

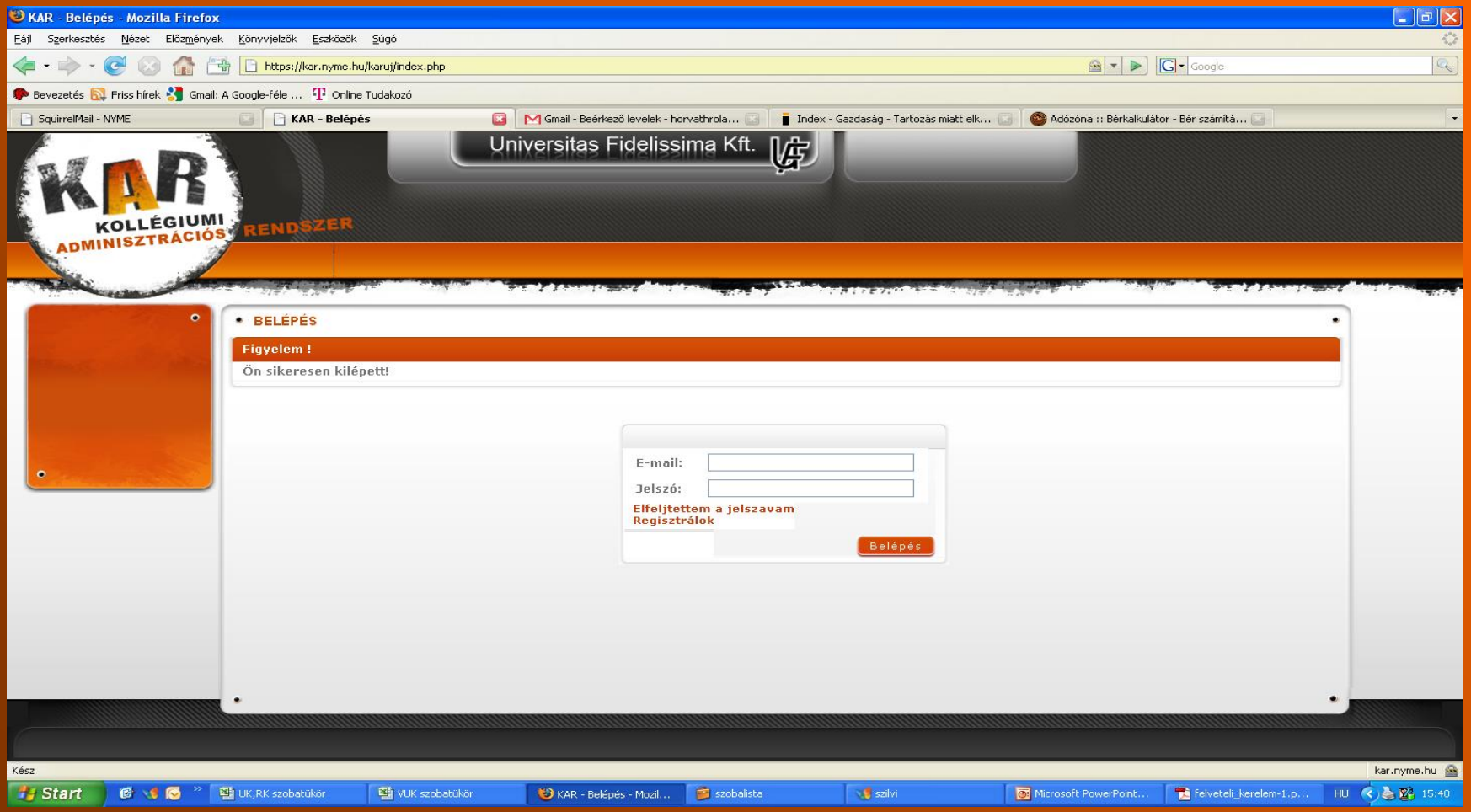

ELTE SEK Pável Ágoston Kollégium

9700 Szombathely

Ady Endre tér 3/A

Tel.: +36 94/313-591

E-mail: *kollegium@sek.elte.hu*

A borítékra kérjük, írd rá:

„Kollégiumi felvételi kérelem”